

VÝKAZ DOSAVADNÍHO A NOVÉHO STAVU ÚDAJŮ KATASTRU NEMOVITOSTÍ

Dosavadní stav				Nový stav				Porovnání se stavem evidence právních vztahů							
Označení pozemku parc. číslem	Výměra parcely		Druh pozemku Způsob využití	Označení pozemku parc. číslem	Výměra parcely		Druh pozemku Způsob využití	Typ stavby Způsob využití	Způsob určení výměry	Díl přechází z pozemku označeného v katastru nemovitostí		Číslo listu vlastnictví	Výměra dílu		Označení dílu
	ha	m ²			ha	m ²				ha	m ²				
792/1 792/2	3	41 30	lesní poz ostat.pl. ostat.komunikace	792/1 792/2	3 39 06 5 33	lesní poz ostat.pl. ostat.komunikace			0 0						
					(3 44 39)					k.ú.: Těptín 792/1 792/2	2856 2856		3 41 30 3 09	celá celá	
798/10		88	ostat.pl. ostat.komunikace	798/10	88	ostat.pl. ostat.komunikace			0		10001				
855/15		74 03	ostat.pl. silnice	855/15	74 03	ostat.pl. silnice			0		10001				
	4	19 30			4 19 30										

Zpřesnění geometrického a polohového určení pozemků podle § 50 odst. 1 písm. a) katastrálního zákona navržené v tomto geometrickém plánu lze v katastru nemovitostí provést jen na základě souhlasného prohlášení.

GEOMETRICKÝ PLÁN pro <i>změnu hranice pozemku</i> <i>průběh vytyčené a vlastnicky zpřesněné hranice pozemků</i>	Geometrický plán ověřil úředně oprávněný zeměměřický inženýr:	Stejnopis ověřil úředně oprávněný zeměměřický inženýr:
	Jméno, příjmení: <i>Ing. Ivana Dudová</i>	Jméno, příjmení: Ing. Ivana Dudová
	Číslo položky seznamu úředně oprávněných zeměměřických inženýrů: <i>2460/2009</i>	Číslo položky seznamu úředně oprávněných zeměměřických inženýrů: 2460/2009
	Dne: <i>6.11.2023</i> číslo: <i>146/2023</i>	Dne: 29.11.2023 číslo: 124/2023
Nálezitostmi a přesností odpovídá právním předpisům.	Tento stejnopis odpovídá geometrickému plánu v elektronické podobě uloženému v dokumentaci katastrálního úřadu.	
Vyhotovitel: <i>G+ s r.o. Tálinská 2828 Kamenice 251 68</i>	Katastrální úřad souhlasí s očíslováním parcel.	
Číslo plánu: <i>2052-30509/2023</i>	Ověření stejnopisu geometrického plánu v listinné podobě.	
Okres: <i>Praha-východ</i>		
Obec: <i>Kamenice</i>		
Kat. území: <i>Těptín</i>		
Mapový list: <i>Benešov 4-2/42, 4-2/44</i>		
Dosavadním vlastníkům pozemků byla poskytnuta možnost seznámit se v terénu s průběhem navrhovaných nových hranic, které byly označeny předepsaným způsobem: <i>hřeby, obrubníkem</i>		

Seznam souřadnic (S-JTSK)

Souřadnice pro zápis do KN			
Číslo bodu	Y	X	Poznámka
1413-2893	735149.19	1065377.15	kolík
1414-228	735134.44	1065433.90	barva
1414-229	735160.39	1065410.37	n.h.
1526-314	735126.39	1065434.18	kolík
1	735133.81	1065432.12	obrubiník
2	735137.10	1065429.84	obrubiník
3	735152.60	1065415.73	obrubiník
4	735150.30	1065407.58	obrubiník
5	735151.62	1065398.64	obrubiník
6	735151.88	1065392.65	obrubiník
7	735154.17	1065391.92	hřeb
8	735131.78	1065433.99	hřeb

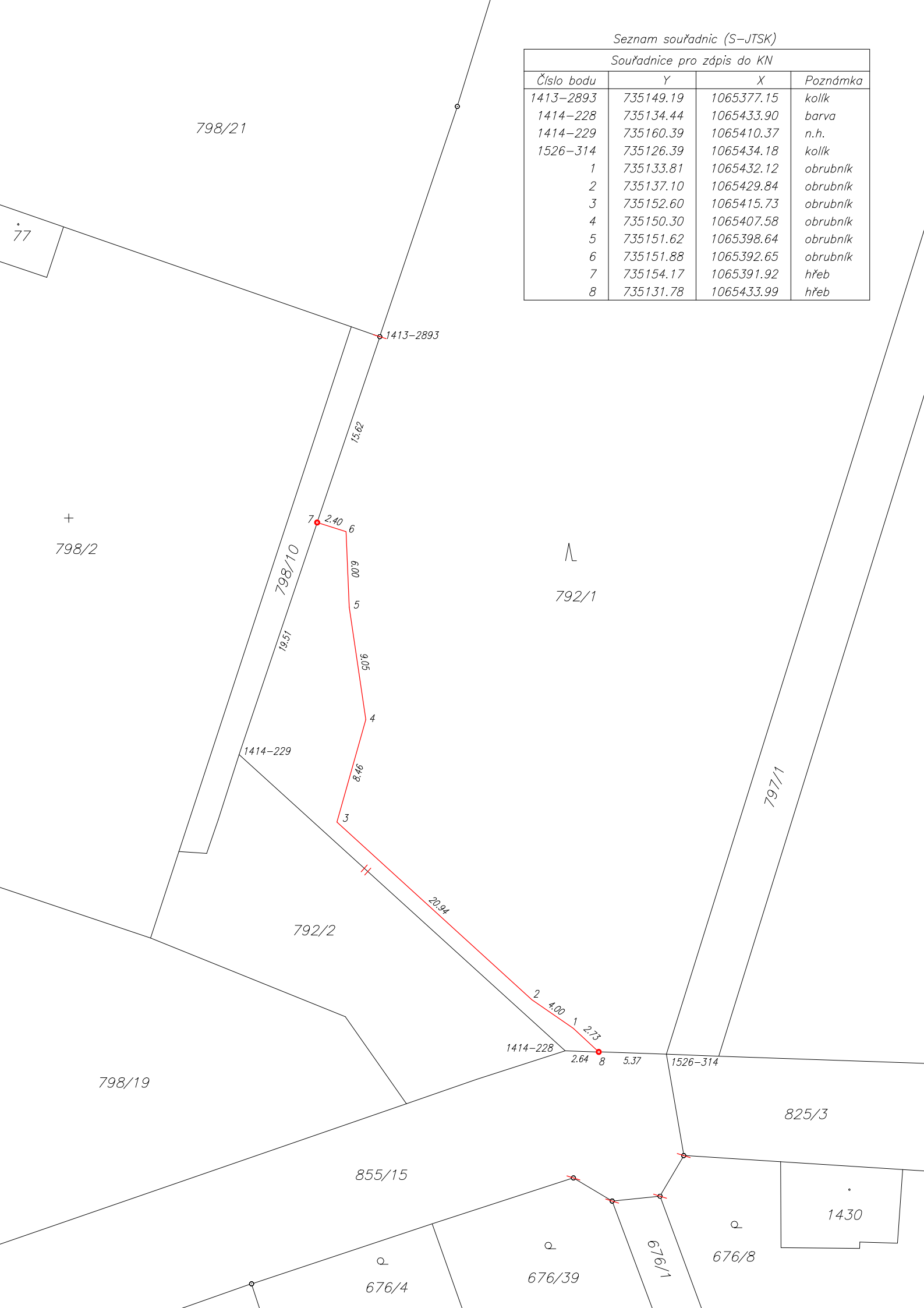

798/21

77

1413-2893

15.62

7

2.40

6

0.09

5

5.05

4

8.46

3

20.34

2

4.00

1

2.75

8

2.64

5.37

1526-314

+

798/2

⊥

792/1

1414-229

792/2

797/1

798/19

855/15

676/4

676/39

676/1

676/8

825/3

1430