KOORDINAČNÍ VÝKRES

1 : 5 000

ÚPLNÉ ZNĚNÍ ÚZEMNÍHO PLÁNU KAMENICE

po vydání změny č. 11, 12, 13, 14 a 16
(zahrnuje změny č. 1, 3, 4, 5, 6, 7, 9, 10, 11, 12, 13, 14, a 16)

LEGENDA

- hranice řešeného území (správní území obce Kamenice)
- hranice katastrálního území
- hranice parcel
- vrstevnice
- zastavěné území vymezené ke dni 1. 7. 2021
- Z1 — zastavitelné plochy, označení plochy
- P1 — plochy přestavby, označení plochy
- ZK1 — plochy změn v krajině, označení plochy

Plochy s rozdílným způsobem využití

stav (1)	návrh (2)	výhled (3)	
SJ 1	SJ 2		SMÍŠENÉ ÚZEMÍ JÁDRA OBCE
BI 1	BI 2		BYDLENÍ V RODINNÝCH DOMECH - MĚSTSKÉ A PŘÍMĚSTSKÉ
BV 1	BV 2		VŠEOBECNĚ OBYTNÉ ÚZEMÍ
BD 1			BYDLENÍ V BYTOVÝCH DOMECH
BC 1	BC 2		ČISTĚ OBYTNÉ ÚZEMÍ
BP 1	BP 2		OBYTNÉ ÚZEMÍ S PŘÍRODNÍMI PRVKY
BR 1	BR 2		ÚZEMÍ REKREACE A BYDLENÍ
ZS 1			ZELEŇ SOUKROMÁ A VYHRAZENÁ
IR 1			ÚZEMÍ INDIVIDUÁLNÍ REKREACE
SP 1	SP 2		SPORTOVNÍ PLOCHY
PV 1		PV 3	ÚZEMÍ PRŮMYSLOVÉ VÝROBY
GH 1			GOLFOVÉ HŘIŠTĚ
TV 1	TV 2		PLOCHY TECHNICKÉHO VYBAVENÍ
	VZk 2		ZEMĚDĚLSKÁ VÝROBA - CHOV KONÍ
DP 1			DOPRAVA - PARKOVIŠTĚ
VV 1	VV 2		PLOCHY VEŘEJNÉHO VYBAVENÍ
DPP 1	DPP 2		PLOCHY PRO DOPRAVU A VEŘEJNÁ PROSTRANSTVÍ
DS 1			PLOCHY PRO DOPRAVU SILNIČNÍ
ZP 1	ZP 2		ZELEŇ PARKOVÁ
OP 1			PLOCHY ORNÝCH PŮD
LE 1			LESY
LU 1			LESNÍ VŠEOBECNĚ ZVLÁŠTNÍHO URČENÍ
LO 1	LO 2		LOUKY A NELESNÍ PŘÍRODNÍ PLOCHY
VP 1			VODNÍ PLOCHY
		OV	OBČANSKÉ VYBAVENÍ VEŘEJNĚ INFRASTRUKTURY
		VZ	ZEMĚDĚLSKÁ VÝROBA
		TO	STAVBY A ZAŘÍZENÍ PRO NAKLÁDÁNÍ S ODPADY
		PX	VEŘEJNÁ PROSTRANSTVÍ

Limity využití území - návrh

- VZDÁLENOST 25 M OD KRAJE LESA
- VZDÁLENOST 20 M OD OKRAJE LESA

Technická infrastruktura

- VEDENÍ VN 22 kV
- TRAFOSTANICE
- PLYNOVOD STL
- PLYNOVOD VTL
- KOMUNIKAČNÍ VEDENÍ
- RADIORELEOVÁ TRASA
- KOMUNIKAČNÍ ZAŘÍZENÍ
- KANALIZACE
- ČOV — ČISTÍRNA ODPADNÍCH VOD
- VODOVOD
- OBJEKT POLICIE ČR
- OBJEKT POŽÁRNÍ OCHRANY

Limity využití území

- NEMOVITÉ KULTURNÍ PAMÁTKY
- VÝZNAMNÝ KRAJINNÝ PRVEK
- PŘÍRODNÍ PARK
- VZDÁLENOST 50 M OD KRAJE LESA
- BEZPEČNOSTNÍ PÁSMO PLYNOVODU VTL
- OCHRANNÉ PÁSMO SILNICE
- OCHRANNÉ PÁSMO VN 22 kV
- OCHRANNÉ PÁSMO HŘBITOVA
- OCHRANNÉ PÁSMO VODNÍHO ZDROJE
- PODDOLOVANÉ ÚZEMÍ
- SKLÁDKA

severní část k.ú. Štiřín

pokračování území v samostatném výřezu nalevo

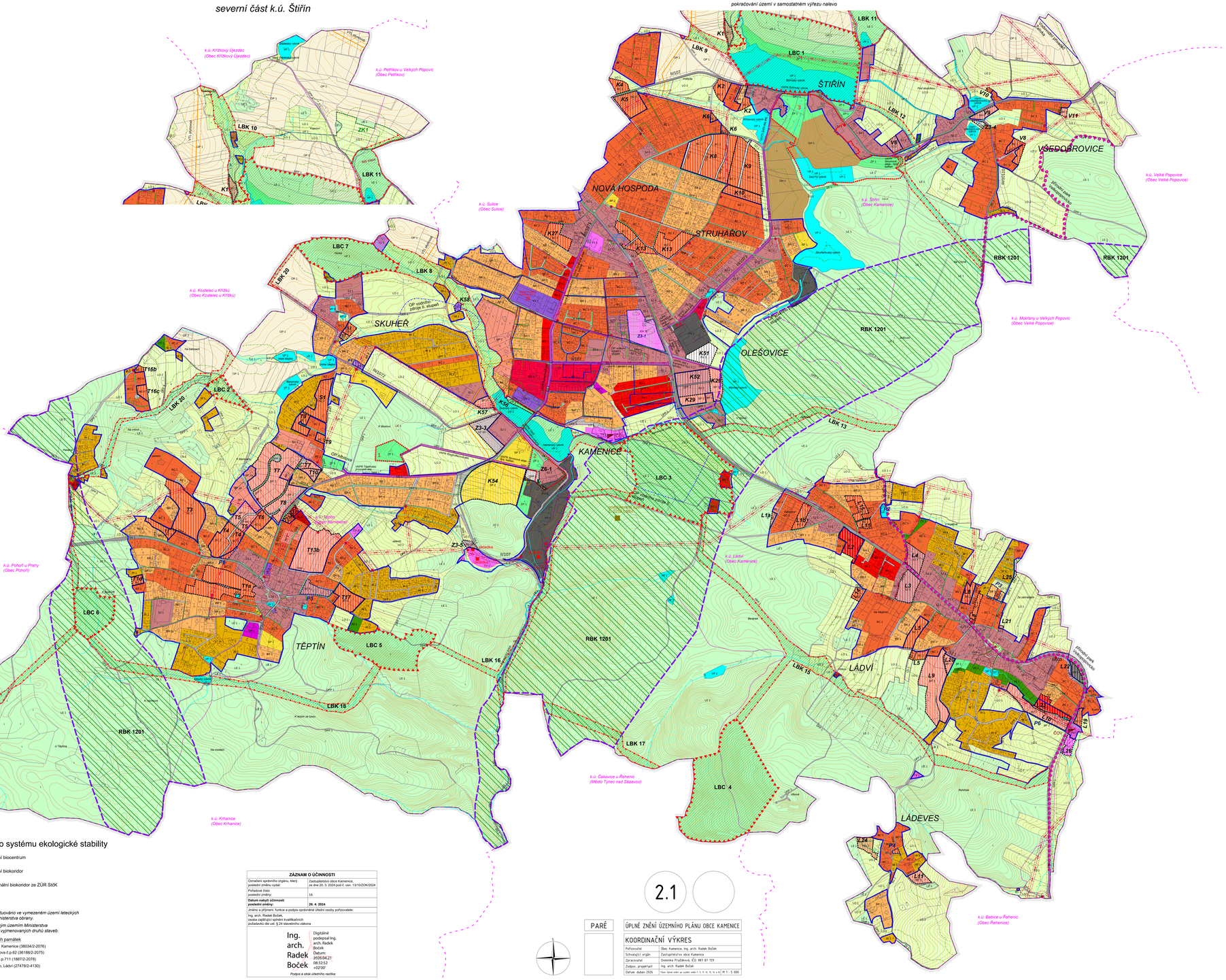

Návrh územního systému ekologické stability

- LBC — lokální biocentrum
- LBK — lokální biokoridor
- RBK — regionální biokoridor ze ZÚR StčK

Celé správní území obce je situováno ve vymezeném území leteckých zabezpečovacích zařízení Ministerstva obrany.

Celé správní území je zájmovým územím Ministerstva obrany z hlediska povolování výjmenovaných druhů staveb.

Seznam nemovitých kulturních památek

1 - pomník a hrobka Ringhofferů, Kamenice (38034/2-2076)
2 - zámek Kamenice, Ringhofferova č.p.62 (36188/2-2075)
3 - zámek Štiřín, Ringhofferova č.p.711 (18872/2-2078)
4 - socha sv. Jana Nepomuckého, Ládví (27478/2-4130)

ZÁZNAM O ÚČINNOSTI

Označení správního orgánu, který poslední změnu vydal:	Zastupitelstvo obce Kamenice, ze dne 20. 3. 2024 pod č. usn. 13/10/ZOK/2024
Pořadové číslo poslední změny:	16
Datum nabytí účinnosti poslední změny:	**26. 4. 2024**
Jméno a příjmení, funkce a podpis oprávněné úřední osoby pořizovatele:	
Ing. arch. Radek Boček, osoba zajišťující splnění kvalifikačních požadavků dle ust. § 24 stavebního zákona	
Ing. arch. Radek Boček	Digitálně podepsal Ing. arch. Radek Boček Datum: 2026.04.21 08:32:52 +02'00'

Podpis a otisk úředního razítka:

2.1

PARÉ

ÚPLNÉ ZNĚNÍ ÚZEMNÍHO PLÁNU OBCE KAMENICE	
KOORDINAČNÍ VÝKRES	
Pořizovatel	Obec Kamenice, Ing. arch. Radek Boček
Schvalující orgán	Zastupitelstvo obce Kamenice
Zpracovatel	Doménka Pražáková, IČO: 087 87 329
Zodpov. projektant	Ing. arch. Radek Boček
Datum: duben 2026	Nové části změn ve vydání změn č. 11, 12, 13, 14, 15, 16 a v ÚP ve M 1 : 5 000