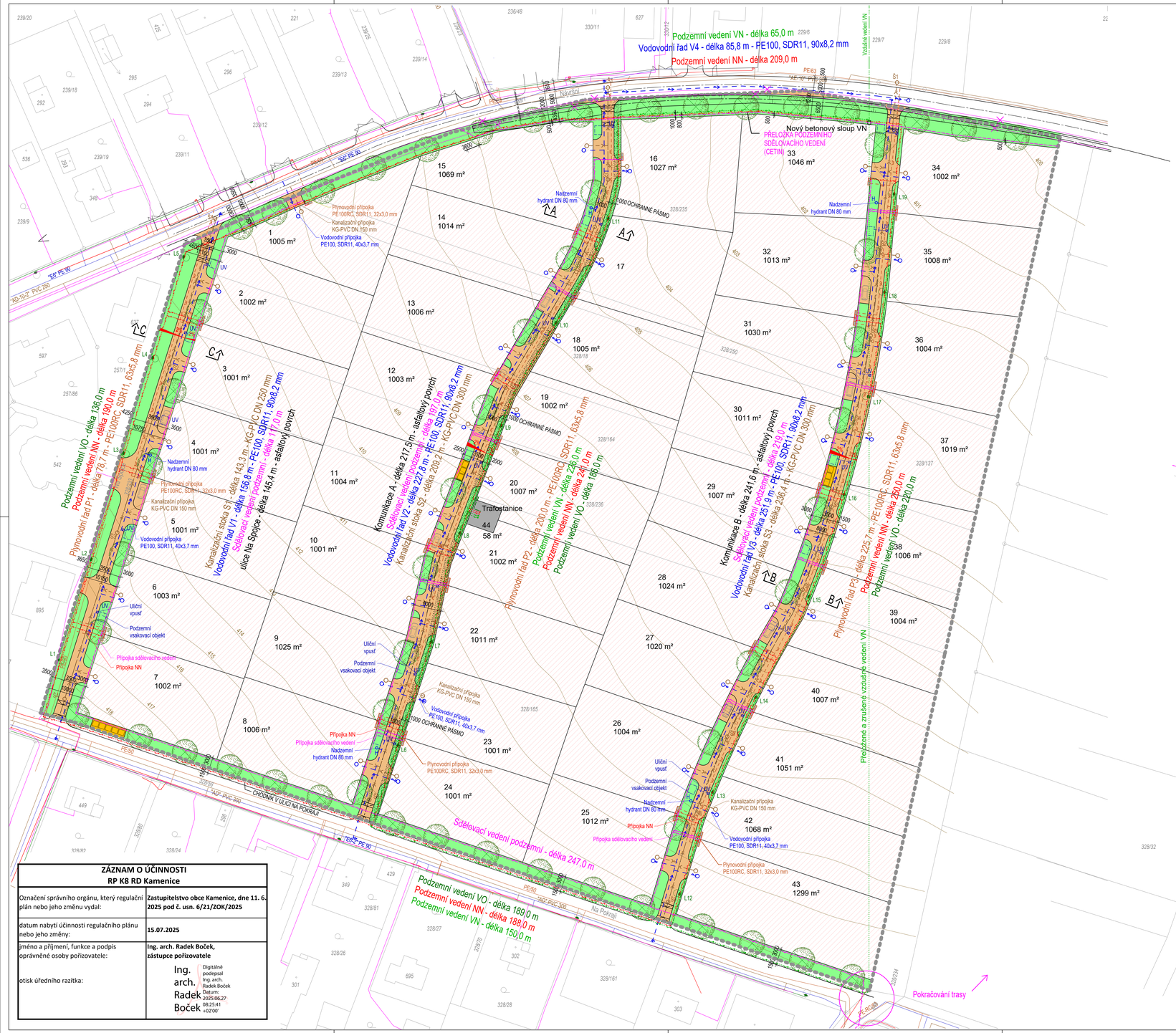

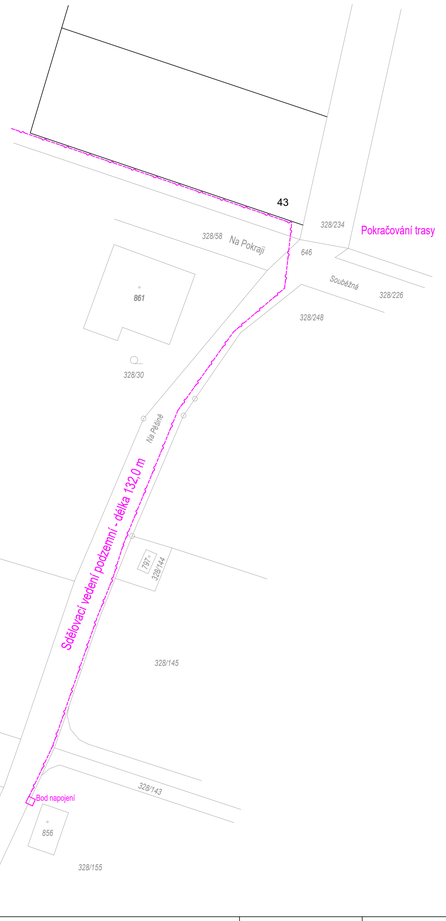

LEGENDA:

- HRANICE ŘEŠENÉHO ÚZEMÍ (RP K8 RD KAMENICE)

STÁVAJÍCÍ SÍTĚ

- STOKA SPLAŠKOVÉ KANALIZACE
- SDĚLOVACÍ VEDENÍ PODZEMNÍ
- PLYNOVODNÍ ŘAD
- ELEKTROKABEL PODZEMNÍHO VEDENÍ NN DO 1 kV
- VODOVODNÍ ŘAD
- PODZEMNÍ KABEL VEŘEJNÉHO OSVĚTLENÍ
- NADZEMNÍ VEDENÍ VN DO 35 kV
- RUŠENÉ NADZEMNÍ VEDENÍ VN

NOVÉ SÍTĚ

- STOKA SPLAŠKOVÉ KANALIZACE
- SDĚLOVACÍ VEDENÍ PODZEMNÍ
- PLYNOVODNÍ ŘAD
- ELEKTROKABEL PODZEMNÍHO VEDENÍ NN DO 1 kV
- VODOVODNÍ ŘAD
- PODZEMNÍ KABEL VEŘEJNÉHO OSVĚTLENÍ
- ELEKTROKABEL PODZEMNÍHO VEDENÍ VN DO 35 kV
- ODVODNĚNÍ KOMUNIKACE
- UV — PODZEMNÍ VSAKOVACÍ OBJEKT / ULIČNÍ VPUSŤ
- L1 — LAMPA VEŘEJNÉHO OSVĚTLENÍ / PILÍŘ SE ZAPÍNACÍM BODEM VO
- SDRUŽENÝ PILÍŘ - ELEKTROMĚR NN, SLABOPROUD, PLYNOMĚR
- Š1 — ŠACHTA NA STOCE SPLAŠKOVÉ KANALIZACE
- H — NADZEMNÍ HYDRANT
- PŘELOŽKA PODZEMNÍHO SDĚLOVACÍHO KABELU (CETIN)
- RUŠENÝ (PŘEKLÁDANÝ) PODZEMNÍ SDĚLOVACÍ KABEL (CETIN)

STÁVAJÍCÍ OBJEKTY

- HRANICE STÁVAJÍCÍCH PARCEL KN
- 257/5 — ČÍSLO PARCELY KN
- 410 — VRSTEVNICE

NOVÉ OBJEKTY

- NOVÉ STAVEBNÍ PARCELY
- 1 / 1014 m² — OZNAČENÍ PARCELY / VÝMĚRA
- KOMUNIKACE - ASFALTOVÝ POVRCH
- CHODNÍK - ASFALTOVÝ POVRCH
- VEŘEJNÁ ZELEŇ
- TRAFOSTANICE 2 x 630 kVA
- VEŘEJNÉ PARKOVACÍ STÁNÍ - ASFALTOVÝ POVRCH
- KONTEJNERY NA TŘÍDĚNÝ ODPAD - ASFALT. POVRCH
- OCHRANNÉ PÁSMO KABELŮ VN - 1 M NA OBĚ STRANY
- NÁVRH OSAZENÍ STROMU
- BETONOVÝ SLOUP VN
- 1000 3000 1000 — ZPOMALOVACÍ PÁS VÝŠKY 100 MM - ASFALT. POVRCH
- NOVÝ PŘÍKOP PRO ODVOD SRÁŽKOVÝCH VOD Z ULICE NÁVRŠNÍ

POZNÁMKY

1. CELÉ SPRÁVNÍ ÚZEMÍ OBCE KAMENICE SE NACHÁZÍ VE VYMEZENÉM ÚZEMÍ MINISTERSTVA OBRANY: OCHRANNÉ PÁSMO RADARU SRE (VIZ KOMPLEXNÍ ŘEŠENÍ, TEXTOVÁ ČÁST, KAPITOLA C).
2. NA CELÉM SPRÁVNÍM ÚZEMÍ LZE UMÍSTIT A POVOLIT VYJMENOVANÉ STAVBY JEN NA ZÁKLADĚ ZÁVAZNÉHO STANOVISKA MINISTERSTVA OBRANY: VÝSTAVBA (VIZ KOMPLEXNÍ ŘEŠENÍ, TEXTOVÁ ČÁST, KAPITOLA C)

MĚŘÍTKO 1:500

0 m 5 m 10 m 20 m 50 m

REGULAČNÍ PLÁN K8 RD KAMENICE

DOKUMENTACE PRO VYDÁNÍ REGULAČNÍHO PLÁNU

Ing. Jan Luxemburk
Digitální podpis: 23.06.2025 13:28

OBJEDNATEL: **STAVBY V SÍTI s.r.o.**
Na Stráních 107, 251 70 Popovičky
IČO: 04554485
Jednatel: Ing. Jiří Škorpil
Zástupce: Ing. Jaroslav Richter

POŘIZOVATEL: **OBECNÍ ÚŘAD KAMENICE**
Ringhofferovo náměstí 434, Olešovice, 251 68 Kamenice
IČO: 00240273
Starosta: Ing. Pavel Čermák
Výkonný pořizovatel: Ing. arch. Petr Boček

ZPRACOVATELÉ: **ING. ARCH. JAROSLAV SIXTA**
U Bulhara 1611/3, 110 00 Praha 1
IČO: 15112209 Z.Č.:S-2024-010-00
Projektanti: Ing. arch. Jaroslav Sixta, ČKA č. 00876
Ing. Dagmar Svobodová

BML, spol. s r.o.
Třebohostická 3069/14, 100 00 Praha 10
IČO: 45789371
Jednatelé: Ing. Jan Luxemburk, Ing. Milan Mimra
Projektanti: Ing. Eva Andělová
Ing. Karel Stupka

NÁZEV A ČÍSLO: **2. KOORDINAČNÍ SITUACE**

MĚŘÍTKO:	1:500	FORMÁT:	A1
DATUM:	06/2025	ČÍSLO PARÉ:	

ZÁZNAM O ÚČINNOSTI RP K8 RD Kamenice	
Označení správního orgánu, který regulační plán nebo jeho změnu vydal:	**Zastupitelstvo obce Kamenice, dne 11. 6. 2025 pod č. usn. 6/21/ZOK/2025**
datum nabytí účinnosti regulačního plánu nebo jeho změny:	**15.07.2025**
jméno a příjmení, funkce a podpis oprávněné osoby pořizovatele:	**Ing. arch. Radek Boček, zástupce pořizovatele**
otisk úředního razítka:	Ing. arch. Radek Boček — Digitálně podepsal Ing. arch. Radek Boček, Datum: 2025.06.27 08:25:41 +02'00'

V/Š = 594 / 1050 (0.62m2)

Allplan 2016