KOORDINAČNÍ VÝKRES
1 : 5 000

ÚPLNÉ ZNĚNÍ ÚZEMNÍHO PLÁNU OBCE KAMENICE po vydání změny č. 9 a 15

(zahrnuje změny č. 1, 3, 4, 5, 6, 7, 10, 11, 12, 13, 14, 16, 9 a 15)

severní část k.ú. Štiřín

pokračování území v samostatném výřezu nalevo

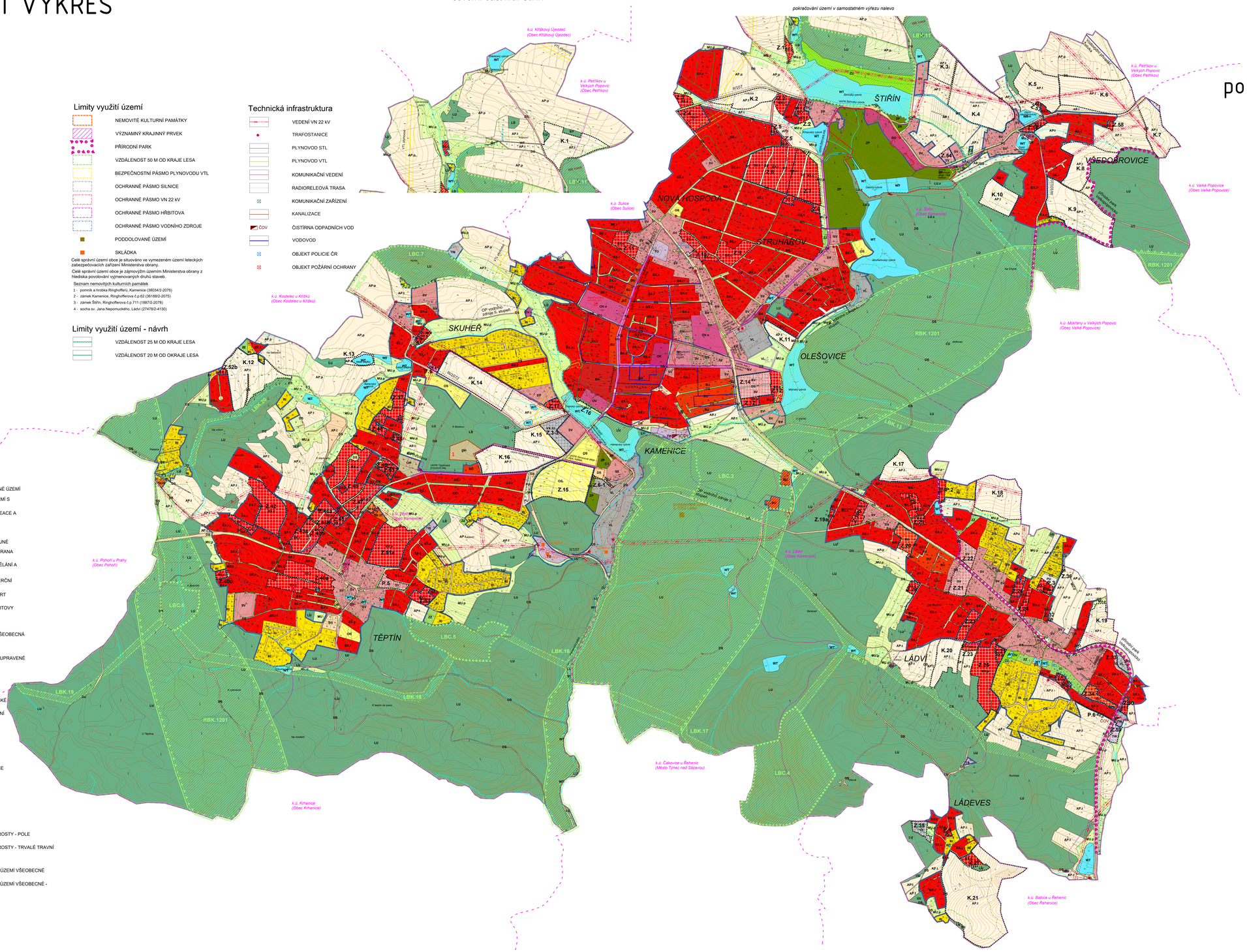

Limity využití území

- NEMOVITÉ KULTURNÍ PAMÁTKY
- VÝZNAMNÝ KRAJINNÝ PRVEK
- PŘÍRODNÍ PARK
- VZDÁLENOST 50 M OD KRAJE LESA
- BEZPEČNOSTNÍ PÁSMO PLYNOVODU VTL
- OCHRANNÉ PÁSMO SILNICE
- OCHRANNÉ PÁSMO VN 22 kV
- OCHRANNÉ PÁSMO HŘBITOVA
- OCHRANNÉ PÁSMO VODNÍHO ZDROJE
- PODDOLOVANÉ ÚZEMÍ
- SKLÁDKA

Celé správní území obce je situováno ve vymezeném území leteckých zabezpečovacích zařízení Ministerstva obrany.
Celé správní území obce je zájmovým územím Ministerstva obrany z hlediska povolování výjmenovaných druhů staveb.

Seznam nemovitých kulturních památek

1 - pomník a hrobka Ringhofferů, Kamenice (38034/2-2076)
2 - zámek Kamenice, Ringhofferova č.p.62 (36188/2-2075)
3 - zámek Štiřín, Ringhofferova č.p.711 (18872/2-2078)
4 - socha sv. Jana Nepomuckého, Lidví (27478/2-4130)

Technická infrastruktura

- VEDENÍ VN 22 kV
- TRAFOSTANICE
- PLYNOVOD STL
- PLYNOVOD VTL
- KOMUNIKAČNÍ VEDENÍ
- RADIORELEOVÁ TRASA
- KOMUNIKAČNÍ ZAŘÍZENÍ
- KANALIZACE
- ČOV — ČISTÍRNA ODPADNÍCH VOD
- VODOVOD
- OBJEKT POLICIE ČR
- OBJEKT POŽÁRNÍ OCHRANY

Limity využití území - návrh

- VZDÁLENOST 25 M OD KRAJE LESA
- VZDÁLENOST 20 M OD OKRAJE LESA

Plochy s rozdílným způsobem využití

stav	návrh	územní rezerva	
BU	BU.c		BYDLENÍ VŠEOBECNÉ
BI	BI		BYDLENÍ INDIVIDUÁLNÍ
BH			BYDLENÍ HROMADNÉ
BX.c	BX.c		BYDLENÍ JINÉ - ČISTĚ OBYTNÉ ÚZEMÍ
BX.p	BX.p		BYDLENÍ JINÉ - OBYTNÉ ÚZEMÍ S PŘÍRODNÍMI PRVKY
BX.r	BX.r		BYDLENÍ JINÉ - ÚZEMÍ REKREACE A BYDLENÍ
RI			REKREACE INDIVIDUÁLNÍ
OV			OBČANSKÉ VYBAVENÍ VEŘEJNÉ
OV.o			OBČANSKÉ VYBAVENÍ - OCHRANA OBYVATELSTVA
OV.s	OV.s		OBČANSKÉ VYBAVENÍ - VZDĚLÁNÍ A VÝCHOVA
OK			OBČANSKÉ VYBAVENÍ KOMERČNÍ
OS	OS		OBČANSKÉ VYBAVENÍ - SPORT
OH			OBČANSKÉ VYBAVENÍ - HŘBITOVY
OX			OBČANSKÉ VYBAVENÍ JINÉ
PU			VEŘEJNÁ PROSTRANSTVÍ VŠEOBECNÁ
ZU	ZU		ZELEŇ VŠEOBECNÁ
ZP			ZELEŇ - PARKY A PARKOVĚ UPRAVENÉ PLOCHY
ZZ			ZELEŇ - ZAHRADY A SADY
ZX			ZELEŇ JINÁ
SV	SV		SMÍŠENÉ OBYTNÉ VENKOVSKÉ
SC			SMÍŠENÉ OBYTNÉ CENTRÁLNÍ
SX			SMÍŠENÉ OBYTNÉ JINÉ
DS	DS		DOPRAVA SILNIČNÍ
TW			VODNÍ HOSPODÁŘSTVÍ
TS			ELEKTRONICKÉ KOMUNIKACE
TO			NAKLÁDÁNÍ S ODPADY
VL	VL	R.1	VÝROBA LEHKÁ
	VX		VÝROBA JINÁ
WT			VODNÍ A VODNÍCH TOKŮ
AP.p			POLE A TRVALÉ TRAVNÍ POROSTY - POLE
AP.t	AP.t		POLE A TRVALÉ TRAVNÍ POROSTY - TRVALÉ TRAVNÍ POROSTY
LU			LESNÍ VŠEOBECNÉ
MU			SMÍŠENÉ NEZASTAVĚNÉHO ÚZEMÍ VŠEOBECNÉ
MU.p			SMÍŠENÉ NEZASTAVĚNÉHO ÚZEMÍ VŠEOBECNÉ - PŘÍRODNÍ PRIORITY

ZÁZNAM O ÚČINNOSTI

Označení správního orgánu, který poslední změnu vydal:	Zastupitelstvo obce Kamenice, ze dne 5. 2. 2025, pod č. usn. 8/18/ZOK/2025
Pořadové číslo poslední změny:	15
Datum nabytí účinnosti poslední změny:	**6. 3. 2025**
Jméno a příjmení, funkce a podpis oprávněné úřední osoby pořizovatele:	
Ing. Pavel Černík, starosta obce Kamenice	Ing. arch. Radek Boček, osoba zajišťující splnění kvalifikačních požadavků dle usl. § 24 stavebního zákona

Podpis a otisk úředního razítka:

LEGENDA

- řešené území (správní území obce Kamenice)
- hranice katastrálního území
- hranice parcel
- vrstevnice
- zastavěné území vymezené ke dni 9. 9. 2023
- Z.1 — zastavitelné plochy
- P.1 — plochy přestavby
- K.1 — plochy změn v krajině

Návrh územního systému ekologické stability

- LBC — lokální biocentrum
- LBK — lokální biokoridor
- RBK — regionální biokoridor

01

PARÉ	ÚPLNÉ ZNĚNÍ ÚZEMNÍHO PLÁNU OBCE KAMENICE
	KOORDINAČNÍ VÝKRES

Pořizovatel	Obec Kamenice, Ing. arch. Radek Boček
Schvalující orgán	Zastupitelstvo obce Kamenice
Zpracovatel	Ateliér M.A.A.T., s. r. o., IČO: 281 45 968
Zodpov. projektant	Ing. arch. Martin Jirovský, Ph.D., MBA, DiS., ČKA 03 391
Datum: únor 2025	Fáze: Úplné znění po vydání změn č. 1 a 9 | M 1 : 5 000