VÝKRES ZÁKLADNÍHO ČLENĚNÍ ÚZEMÍ
1 : 5 000

ÚPLNÉ ZNĚNÍ ÚZEMNÍHO PLÁNU OBCE KAMENICE

po vydání změny č. 6 a 10
(zahrnuje změny č. 1, 3, 4, 5, 6, 7 a 10)

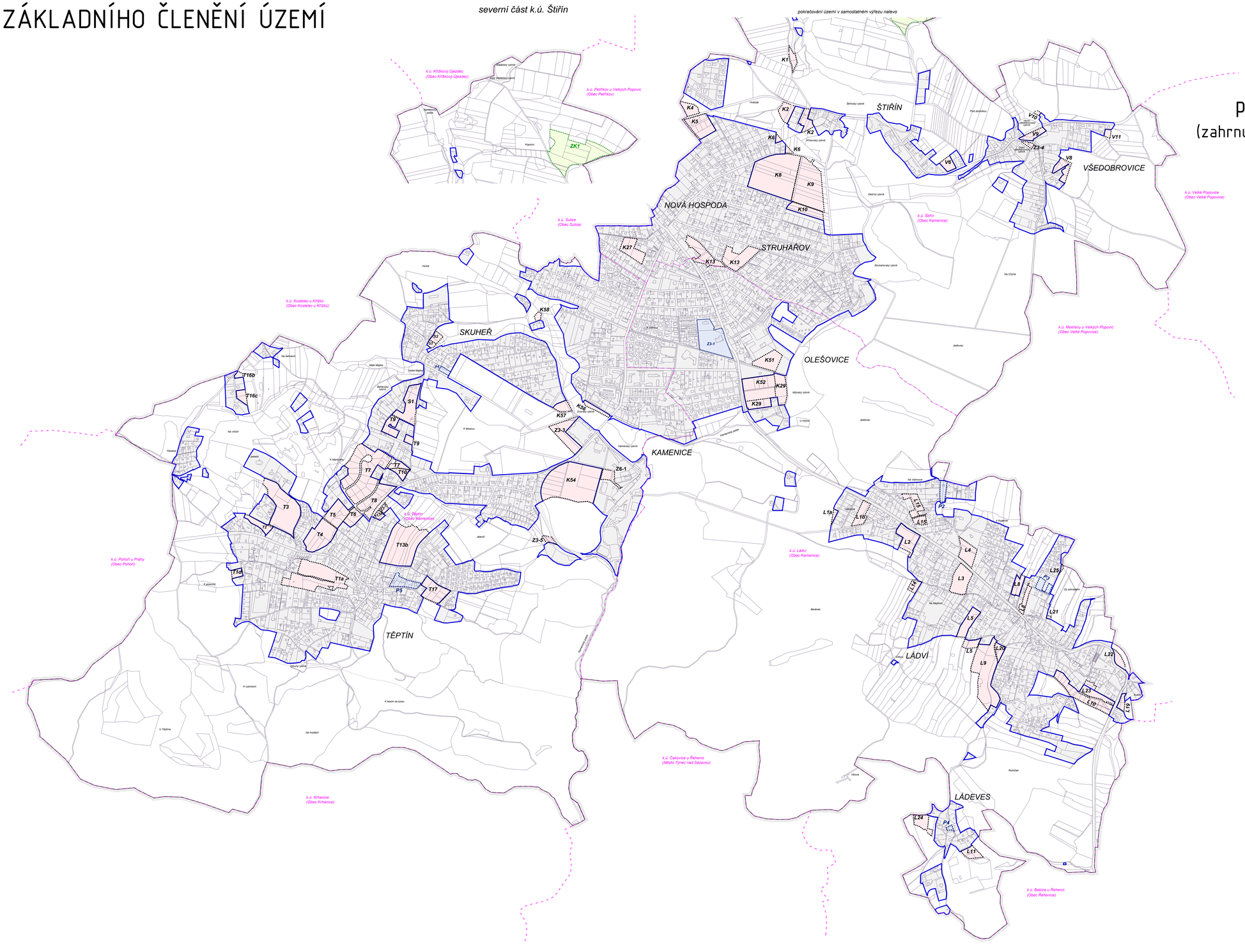

LEGENDA

- hranice řešeného území (správní území obce Kamenice)
- hranice katastrálního území
- hranice parcel
- zastavěné území vymezené ke dni 1. 7. 2021
- Z1 — zastavitelné plochy, označení plochy
- P1 — plochy přestavby, označení plochy
- ZK1 — plochy změn v krajině, označení plochy

ZÁZNAM O ÚČINNOSTI

Označení správního orgánu, který poslední změnu vydal	Zastupitelstvo obce Kamenice, ze dne 25. 1. 2023
Pořadové číslo poslední změny:	6
Datum nabytí účinnosti poslední změny:	**1. 5. 2023**

Jmena a příjmení, funkce a podpis oprávněné úřední osoby pořizovatele:

Ing. arch. Radek Boček,
vedoucí zajišťující splnění kvalifikačních požadavků dle ust. § 24 stavebního zákona

Podpis a otisk úředního razítka:

1.1

PARÉ

ÚPLNÉ ZNĚNÍ ÚZEMNÍHO PLÁNU OBCE KAMENICE

VÝKRES ZÁKLADNÍHO ČLENĚNÍ ÚZEMÍ

Pořizovatel	Obec Kamenice, Ing. arch. Radek Boček
Schvalující orgán	Zastupitelstvo obce Kamenice
Zpracovatel	Ateliér M.A.R.T., s. r. o., IČO: 281 43 968
Zodpov. projektant	Ing. arch. Martin Jirsová, Ph.D., MBA, DSL, ČKA 03 311
Datum duben 2023	Fáze Úplné znění po vydání změny č. 6 a 10 M 1 : 5 000