KAMENICE

ÚZEMNÍ PLÁN OBCE - ZMĚNA Č. 1

7. VEŘEJNĚ PROSPĚŠNÉ STAVBY **1 : 10 000**

- HRANICE ŘEŠENÉHO ÚZEMÍ
- HRANICE OBCE
- HRANICE KATASTRÁLNÍCH ÚZEMÍ
- SOUČASNĚ ZASTAVĚNÉ ÚZEMÍ K 31.12. 2004
- ZASTAVITELNÉ ÚZEMÍ
- VEŘEJNĚ PROSPĚŠNÉ STAVBY

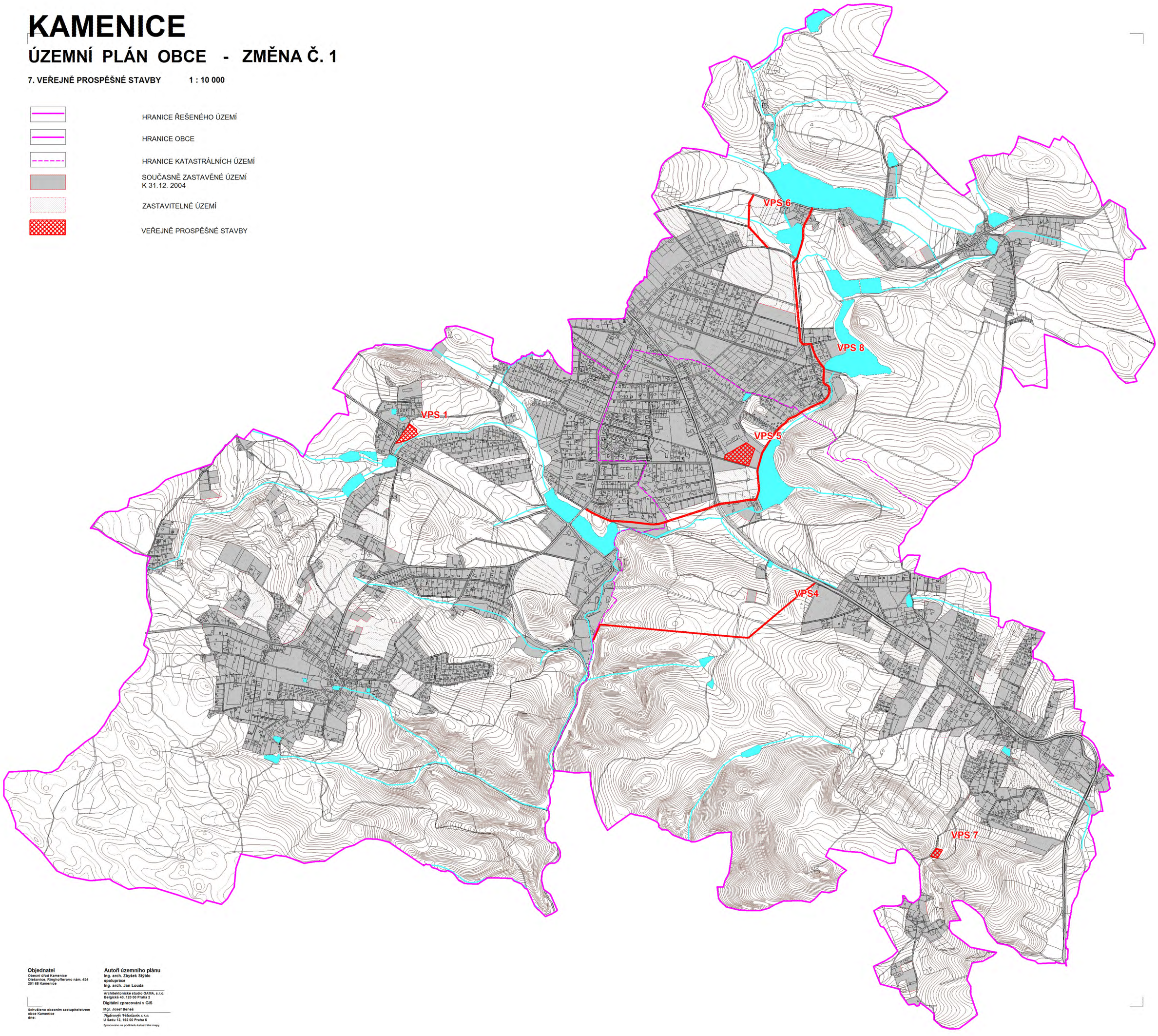

Objednatel
Obecní úřad Kamenice
Olešovice, Ringhofferovo nám. 434
251 68 Kamenice

Schváleno obecním zastupitelstvem obce Kamenice
dne:

Autoři územního plánu
Ing. arch. Zbyšek Stýblo
spolupráce
Ing. arch. Jan Louda

Architektonické studio GAMA, s.r.o.
Belgická 40, 120 00 Praha 2

Digitální zpracování v GIS
Mgr. Josef Beneš

Hydrosoft Veleslavín s.r.o.
U Sadu 12, 162 00 Praha 6

Zpracováno na podkladu katastrální mapy