KAMENICE

ÚZEMNÍ PLÁN OBCE - ZMĚNA Č. 1

HRANICE ŘEŠENÉHO ÚZEMÍ

HRANICE OBCE

HRANICE KATASTRÁLNÍCH ÚZEMÍ

SOUČASNĚ ZASTAVĚNÉ ÚZEMÍ
K 31. 12. 2004

ZASTAVITELNÉ ÚZEMÍ

PLOCHY LESA S JINÝM SOUČASNÝM VYUŽITÍM
(VYNĚTÍ Z LESNÍCH PLOCH)

K10
K1
ZÁBOROVÉ LOKALITY
ETAPA 1 - 3
ZÁBOROVÉ LOKALITY
ETAPA 4 - 6 (VÝHLED)

53244 -TO 5
HRANICE A OZNAČENÍ BPEJ

TŘÍDA OCHRANY V ZÁBOROVÝCH LOKALITÁCH

TO I (NENÍ ZASTOUPENA)

TO II

TO III

TO IV

TO V

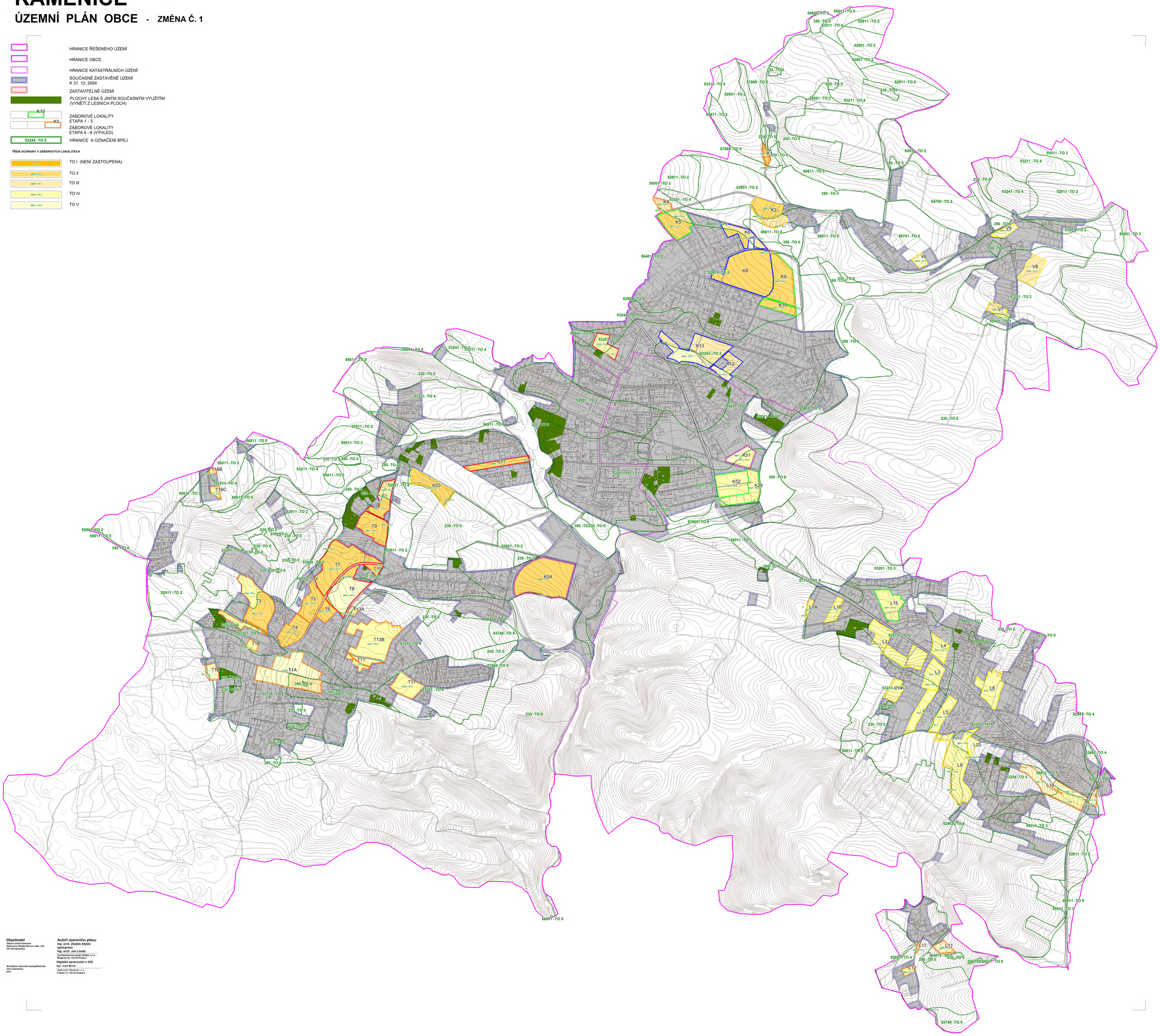

Objednatel
Obecní úřad Kamenice
Elektrovice, Ringhofferovo nám. 434
251 68 Kamenice

Schváleno obecním zastupitelstvem
obce Kamenice
dne:

Autoři územního plánu
Ing. arch. Zbyšek Stýblo
spolupráce
Ing. arch. Jan Louda
Architektonické studio GAMA, s.r.o.
Belgická 40, 120 00 Praha 2

Digitální zpracování v GIS
Mgr. Josef Benes
Ingeteryš Středočeše s.r.o.
U Bazlu 13, 162 00 Praha 6