KAMENICE

ÚZEMNÍ PLÁN OBCE - ZMĚNA Č. 1

5. OCHRANA PŘÍRODY A KULTURNÍCH PAMÁTEK 1 : 5 000

- HRANICE ŘEŠENÉHO ÚZEMÍ
- HRANICE OBCE
- HRANICE KATASTRÁLNÍCH ÚZEMÍ
- SOUČASNĚ ZASTAVĚNÉ ÚZEMÍ K 31.12. 2004
- ZASTAVITELNÉ ÚZEMÍ
- KULTURNÍ PAMÁTKY
- PROSTŘEDÍ KULTURNÍ PAMÁTKY
- KOMPOZIČNÍ OSY A DOMINANTY
- OBJEKTY V ZÁJMU OCHRANY PAMÁTEK
- OBORA
- BIOCENTRA LOKÁLNÍ VYMEZENÁ
- BIOKORIDORY LOKÁLNÍ VYMEZENÉ
- BIOKORIDORY LOKÁLNÍ NAVRŽENÉ
- REGIONÁLNÍ BIOCENTRA STÁVAJÍCÍ
- REGIONÁLNÍ BIOKORIDORY STÁVAJÍCÍ
- OCHRANNÉ PÁSMO NADREGIONÁLNÍHO BIOKORIDORU
- HRANICE BIOCHONDRY
- VÝZNAMNÉ KRAJINNÉ PRVKY (VYHLÁŠENÉ)
- LES MIMO VYHLÁŠENÉ KRAJINNÉ PRVKY
- NIVY MIMO VYHLÁŠENÉ KRAJINNÉ PRVKY
- OZNAČENÍ PŘÍRODNÍCH PRVKŮ DLE PROF. BUCHARA
- HRANICE PŘÍRODNÍHO PARKU VELKOPOPOVICKO
- HRANICE PŘIPRAVOVANÉHO PŘÍRODNÍHO PARKU HORNOPOŽÁRSKÝ LES

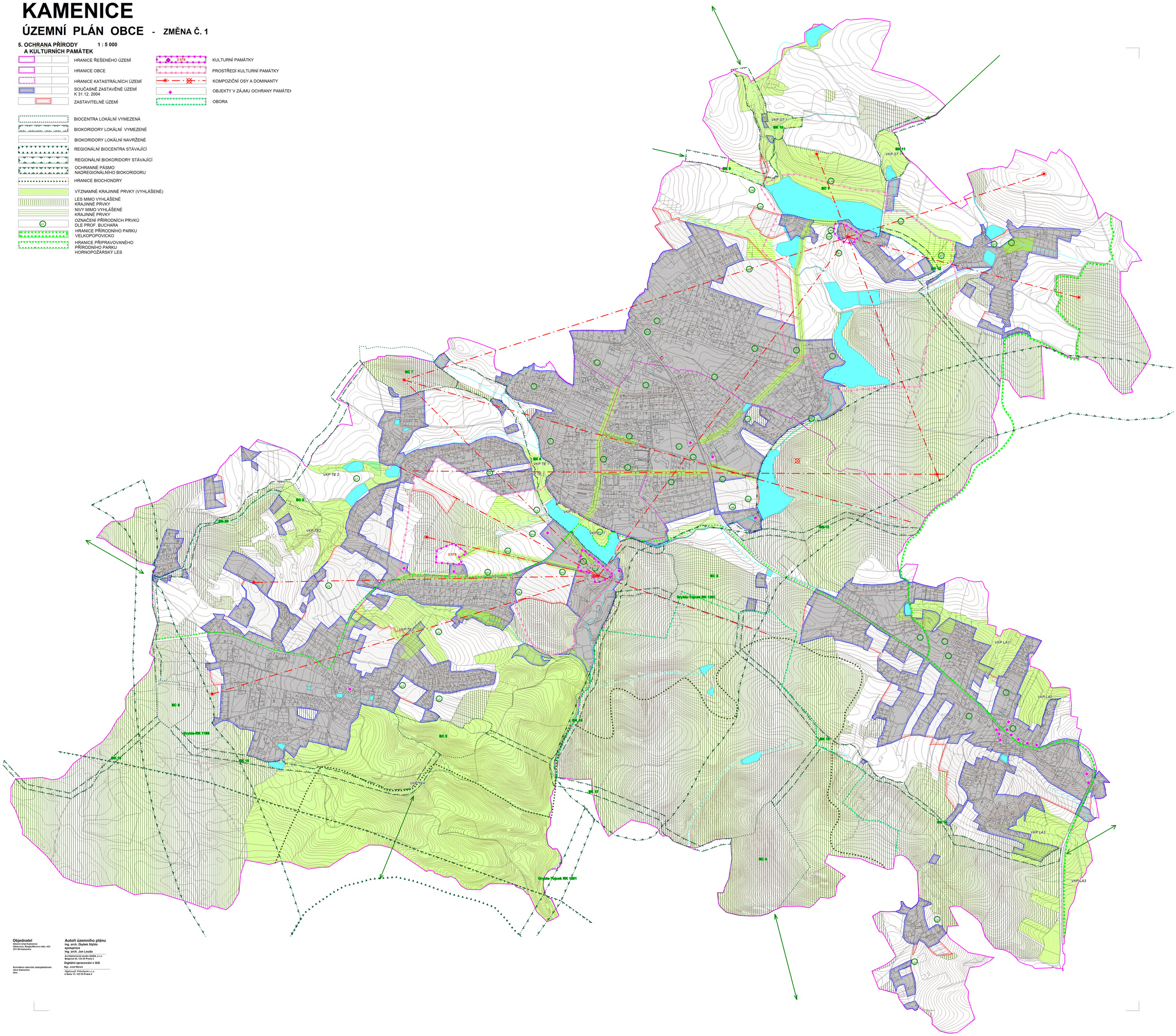

Objednatel
Obecní úřad Kamenice
Olešovice, Winghofferovo nám. 434
251 66 Kamenice

Schváleno obecním zastupitelstvem obce Kamenice
dne:

Autoři územního plánu
Ing. arch. Zbyšek Stějskal
spolupráce
Ing. arch. Jan Louda

Architektonické studio GAMA, s.r.o.
Belgická 40, 120 00 Praha 2

Digitální zpracování v GIS
Mgr. Josef Beneš

*Mapa*servis *V-Sloučenie s.r.o.*
U Badu 13, 162 00 Praha 6