KAMENICE

ÚZEMNÍ PLÁN OBCE - ZMĚNA Č. 1

1. VYUŽITÍ ÚZEMÍ 1 : 5 000

- HRANICE ŘEŠENÉHO ÚZEMÍ
- HRANICE OBCE
- HRANICE KATASTRÁLNÍCH ÚZEMÍ
- SOUČASNĚ ZASTAVĚNÉ ÚZEMÍ K 31.12. 2004
- ZASTAVITELNÉ ÚZEMÍ
- K17 K54 ROZVOJOVÉ (ZÁBOROVÉ) LOKALITY

STAV (1) NÁVRH (2) VÝHLED (3)

- SJ SMÍŠENÁ JÁDRA OBCE
- BV BYTOVÁ VŠEOBECNÁ
- BD BYDLENÍ V OBYTNÝCH DOMECH
- BC BYTOVÁ ČISTÁ
- BP BYTOVÁ S PŘÍRODNÍMI PRVKY
- BR BYTOVÁ S REKREAČNÍMI OBJEKTY
- IR INDIVIDUÁLNÍ REKREACE
- SP SPORTOVNÍ PLOCHY
- PV PRŮMYSLOVÁ VÝROBA
- ZV ZEMĚDĚLSKÁ VÝROBA
- OP ORNÁ PŮDA
- GH GOLFOVÉ HŘIŠTĚ
- TV TECHNICKÉ VYBAVENÍ
- DP DOPRAVA - PARKOVIŠTĚ
- VV VEŘEJNÁ VYBAVENNOST
- DPP PLOCHY PRO DOPRAVU A VEŘEJNÁ PROSTRANSTVÍ
- LE LES
- LO LOUKA
- ZP ZELEŇ PARKOVÁ
- VP VODNÍ PLOCHY A TOKY

- VYMEZENÍ ÚSES (PŘEKRYVNÁ FUNKCE)
- VÝZNAMNÉ KRAJINNÉ PRVKY (REGISTROVANÉ)
- DOPRAVA - KOMUNIKACE
- LESNÍ A POLNÍ CESTY
- VENKOVNÍ VEDENÍ 22 KV
- VTL PLYNOVODY
- VODOVODNÍ PŘIVADĚČ ŽELIVKA
- OCHRANNÁ PÁSMA VODNÍCH ZDROJŮ
- OCHRANNÁ PÁSMA DOPRAVY A TECHNICKÉ INFRASTRUKTURY
- KULTURNÍ PAMÁTKY A AREÁLY
- OBJEKTY V ZÁJMU OCHRANY PAMÁTEK
- PROSTŘEDÍ KULTURNÍ PAMÁTKY
- OBORA
- HRANICE PŘÍRODNÍHO PARKU VELKOPOPOVICKO
- HRANICE PŘIPRAVOVANÉHO PŘÍRODNÍHO PARKU HORNOPOŽÁRSKÝ LES
- ZÁTOPOVÉ ÚZEMÍ (Q100)
- MÉNĚ VÝZNAMNÉ VODNÍ TOKY
- OZNAČENÍ LOKALIT DOTČENÝCH ZMĚNOU Č. 1

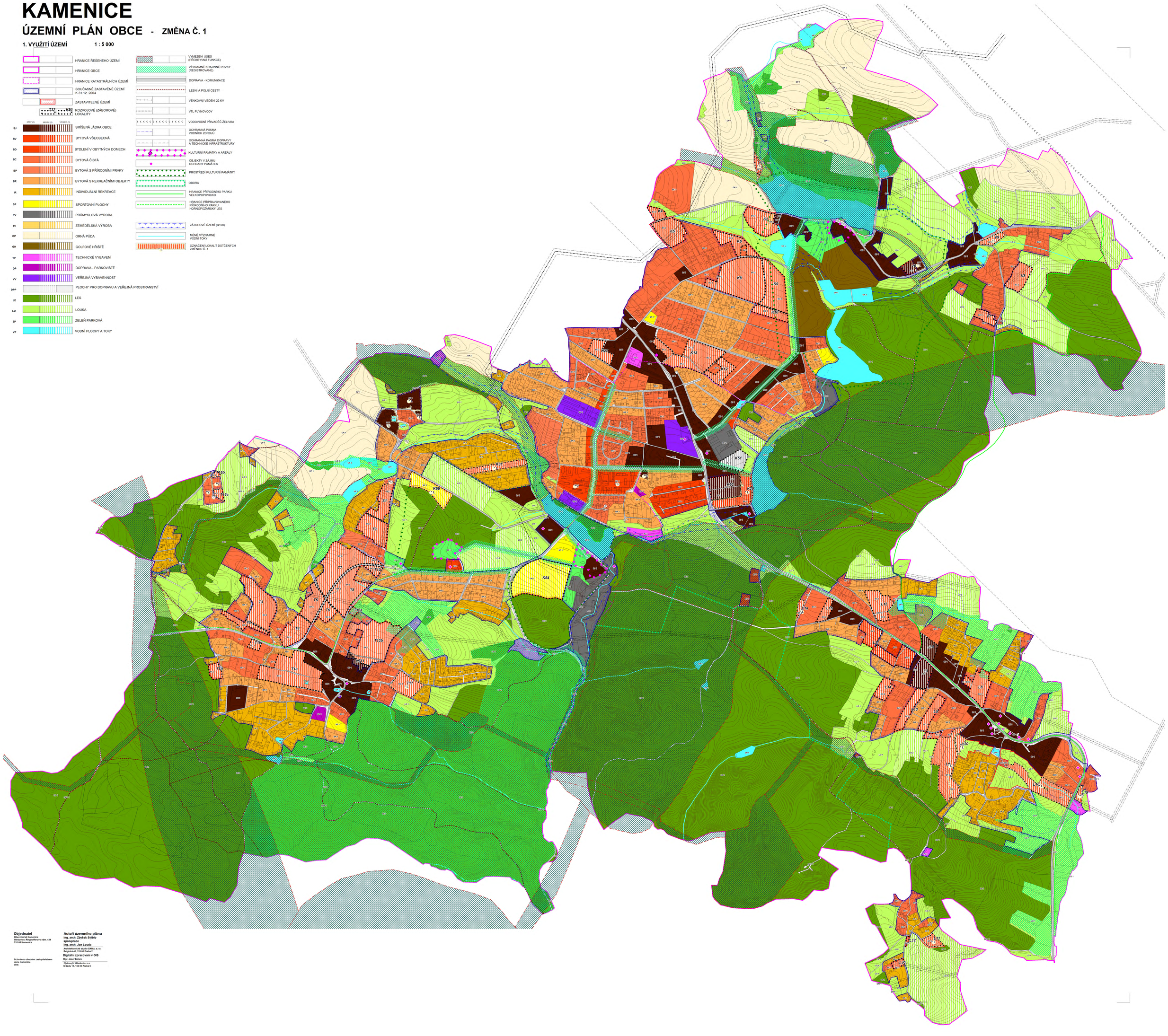

Objednatel
Obecní úřad Kamenice
Oldřichova, Ringhofferovo nám. 434
251 68 Kamenice

Schváleno obecním zastupitelstvem
obce Kamenice
dne:

Autoři územního plánu
Ing. arch. Zbyšek Stýblo
spolupráce
Ing. arch. Jan Louda
Architektonická studio ŠARÁ, s.r.o.
Bergická 40, 120 00 Praha 2

Digitální zpracování v GIS
Mgr. Josef Beneš
Digitmapy Všeborice s.r.o.
U Sadu 13, 162 00 Praha 6